

# Bresaola della Valtellina IGP

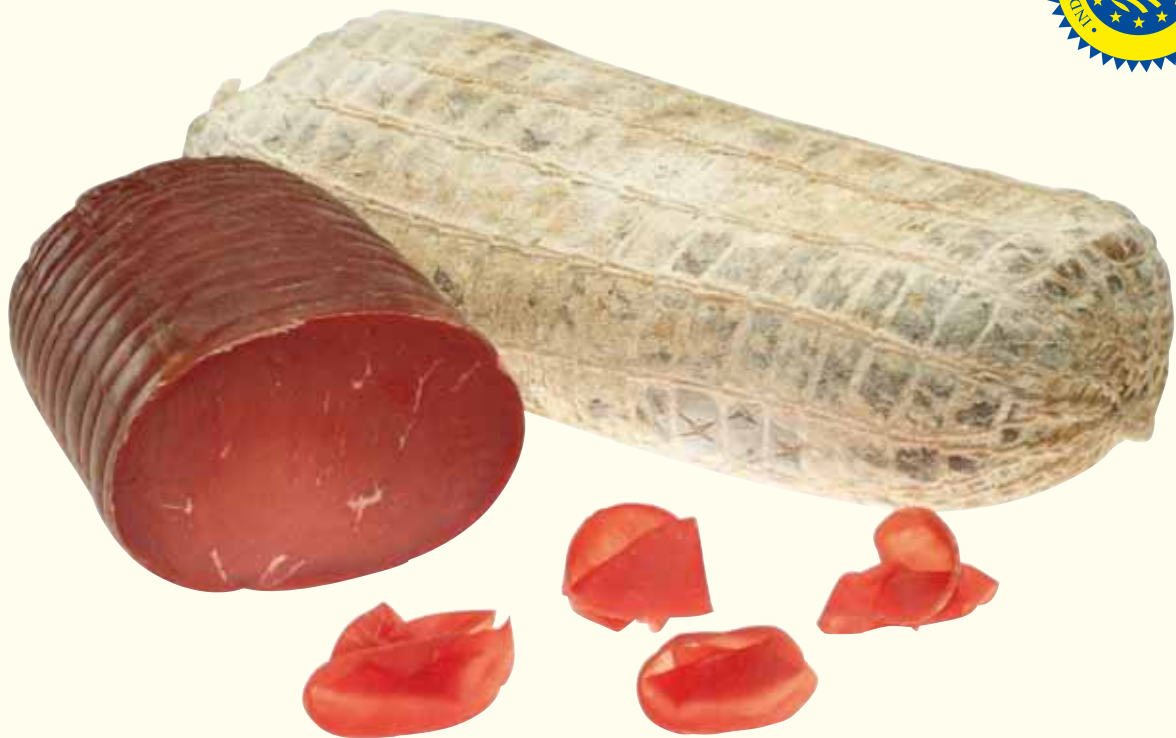

Attraverso la selezione delle carni, la salagione tradizionale, la stagionatura in condizioni climatiche tipiche della Valle ed i controlli periodici da parte di Organi Ispettivi, nel rispetto del regolamento CE 1263/96, si ottiene un prodotto gradevole e delicato; la Bresaola della Valtellina IGP.

## **Topside-Bresaola della Valtellina PGI**

Thanks to the careful selection of raw meat, to its traditional salting process and to its maturing in the very particular climate of our valley, with regular inspection performed by the authorities according to EU rules 1263/96, we get a very palatable and delicate product, which is Bresaola della Valtellina PGI.

  
**MOTTOLINI**  
Poggiridenti

# Bresaola della Valtellina IGP



rete



intero sottovuoto



1/2 sottovuoto



busta in atmosfera  
protettiva



**Pezatura / cut size:** da 3 a 4 kg (da disciplinare minimo 2,5 kg) / 3 to 4 kg  
(2,5 kg lowest weight stated by production guidelines)

**Forma / shape:** regolare cilindrica o, per il prodotto pressato, a mattonella /  
evenly cylindrical or - if pressed - barshaped

**Stagionatura / maturing time:** minimo 28 giorni / 28 days minimum

**Confezionamento / wrapping:** rete, sottovuoto, tranci o buste in atmosfera  
protettiva / net-wrap, vacuum-packed whole cuts or chunks, protective-atmosphere  
case

**Imballaggio / final packaging:** cartoni da 2 a 8 pezzi / 2 to 8 pieces cartons

## CARATTERISTICHE ORGANOLETTICHE / SENSORY SPECIFICATIONS

**Consistenza / Texture :** soda ed elastica / firm and supple

**Aspetto al taglio / Sliced appearance:** compatto ed esente da fenditure /  
compact and tear-free

**Colore / Colour:** Parte magra: rosso uniforme, bordo scuro appena accennato.  
Parte grassa: bianco / Lean piece: even red, slightly darker at the edge. Fat piece:  
white

**Profumo / Scent:** delicato e leggermente aromatico / delicate and slightly aromatic

**Gusto / Taste:** gradevole, moderatamente saporito, mai acido / palatable, fairly  
savoury, not sour at all



Valori nutrizionali medi su 100 g  
Average nutritive values for 100 gr. of product (purely indicative)  
(data la natura del prodotto i dati sono da ritenersi puramente indicativi)

Proteine / Protein	35,00 %
Grassi / Fat	2,50 %
Carboidrati / Carbohydrate	< 0,80 %
Zuccheri totali / total sugar	< 0,70 %
Calorie Kcal. / Energy value in Calories	163
Calorie Kj / Energy value in Joules	688

  
**MOTTOLINI**  
Poggiridenti

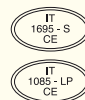

Salumificio Mottolini S.r.l.  
23020 Poggiridenti (SO) Italy • Via Lozzoni, 5  
Tel. +39 0342 564070 • Fax +39 0342 564067  
www.mottolini.it • E-mail: info@mottolini.it  
P.IVA 00622710143